

Kreis Calw 2. FERTIGUNG  
Stadtgemeinde Bad Liebenzell

# BAUGESUCH

des

Herrn Werner M e y , Textil-  
kaufmann in Offenburg.

betr: Erstellung eines Wohn-  
hauses mit Büroräumen  
und Doppelgarage auf  
Parz. No.723/ an der  
Strasse A beim Kaffee-  
hof in Bad Liebenzell.

1 9 5 7

WILLI BURK  
ARCHITEKT BDA  
CALW BISCHOFSTRASSE



Die mit abgestempelt

Glänze

zeitlich

prüft: 14. März 1957

Kreisbaumeister

*Thunig*

Bausache: Erstellung eines Wohnhauses mit Büroräumen und Doppelgarage auf Parz. No. 723/ an der Strasse A beim Kaffeehof in Bad Liebenzell.

Bauherr: Werner M e y , Textilkaufmann in Offenburg /Bd.

Baubeschreibung: An der im Bau befindlichen Strasse A im Kaffeehofgelände in Bad Liebenzell, soll ein Wohnhaus mit Büroräumen und Doppelgarage erstellt werden.

Baukonstruktion: Fundamente: Stampfbeton  
 Umfassungswände UG.: teils Stampfbeton, teils Hohlblockgemäuer  
 Umfassungswände EG. u. Garage: Bimshohlblockgemäuer  
 Innenwände UG.: Backsteinwände  
 Innenwände EG. u. DG.: teils Backsteinwände teile Schwemmsteinwände  
 Decke über U.G.: Stahlbetonmassivplatte  
 Decke über E.G.: Stahlbetonmassivplatte  
 Decke über D.G.: Holzbalkendecke  
 Dachkonstruktion: Holz  
 Dachdeckung: Ziegel.

Baukosten berechnet nach cbm umbautem Raum:

Untergeschoß:	9.20 x 16.00 x 2.80 =	412.16	cbm
	4.00 x 4.00 x 0.60 =	9.60	
	2.00 x 4.00 x 2.80 =	22.40	
Erdgeschoß:	9.20 x 16.00 x 3.00 =	441.60	
	6.50 x 2.00 x 3.00 =	39.00	
	2.00 x 6.00 x 2.50 =	30.00	
Obergeschoß:	5.00 x 16.00 x 2.45 =	196.00	
	2 x 2.50 x $\frac{1.00}{2}$ x 16.00	7.00	
	2 x 16.00 x 2.50 x $\frac{1.80}{2}$	24.00	
		<u>1 181.76</u>	cbm
Garage:	6.50 x 6.25 x 2.70 =	109.67	cbm
	6.50 x 6.25 x $\frac{1.50}{2}$	10.20	
		<u>119.87</u>	qbm
Wohnhaus:	1 181.76 cbm à DM 81.-- =	rd.	DM 95 723.--
Garage:	119.87 cbm à DM 55.-- =	rd.	<u>DM 6 593.--</u>

Baukosten zus.: DM 102.316.--



WOHNHAUSNEUBAU

Werner Mey  
BAD LICENZ ZEIL

GRUNDRISS VOM **U** NTERGESCHOSS  
MASSSTAB 1:100

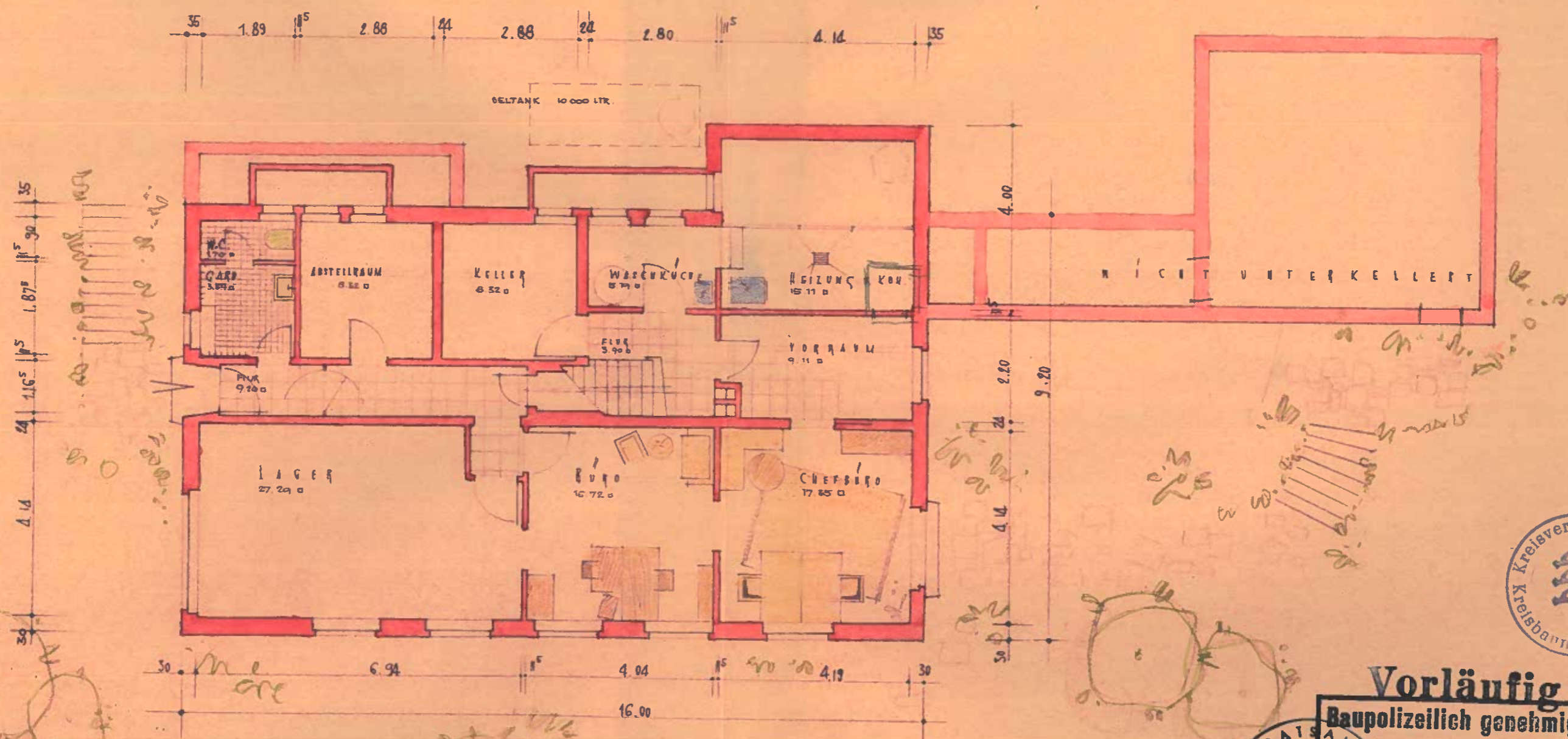

**Vorläufig**  
**Baupolizeilich genehmigt!**  
 Urkunde vom 18. MRZ. 1957 )  
 Landratsamt Calw



OFFENBURG / DEN 18. Feb. 1957  
 BAUHERR

CALW, CALW, JANUAR 1957  
 ARCHITECT BDA - 1957

WOHNHAUSNEUBAU  
Werner Mey  
FÜR LIEDENFELD

GRUNDRISS VOM ERDGESCHOSS  
MASSSTAB 1:100

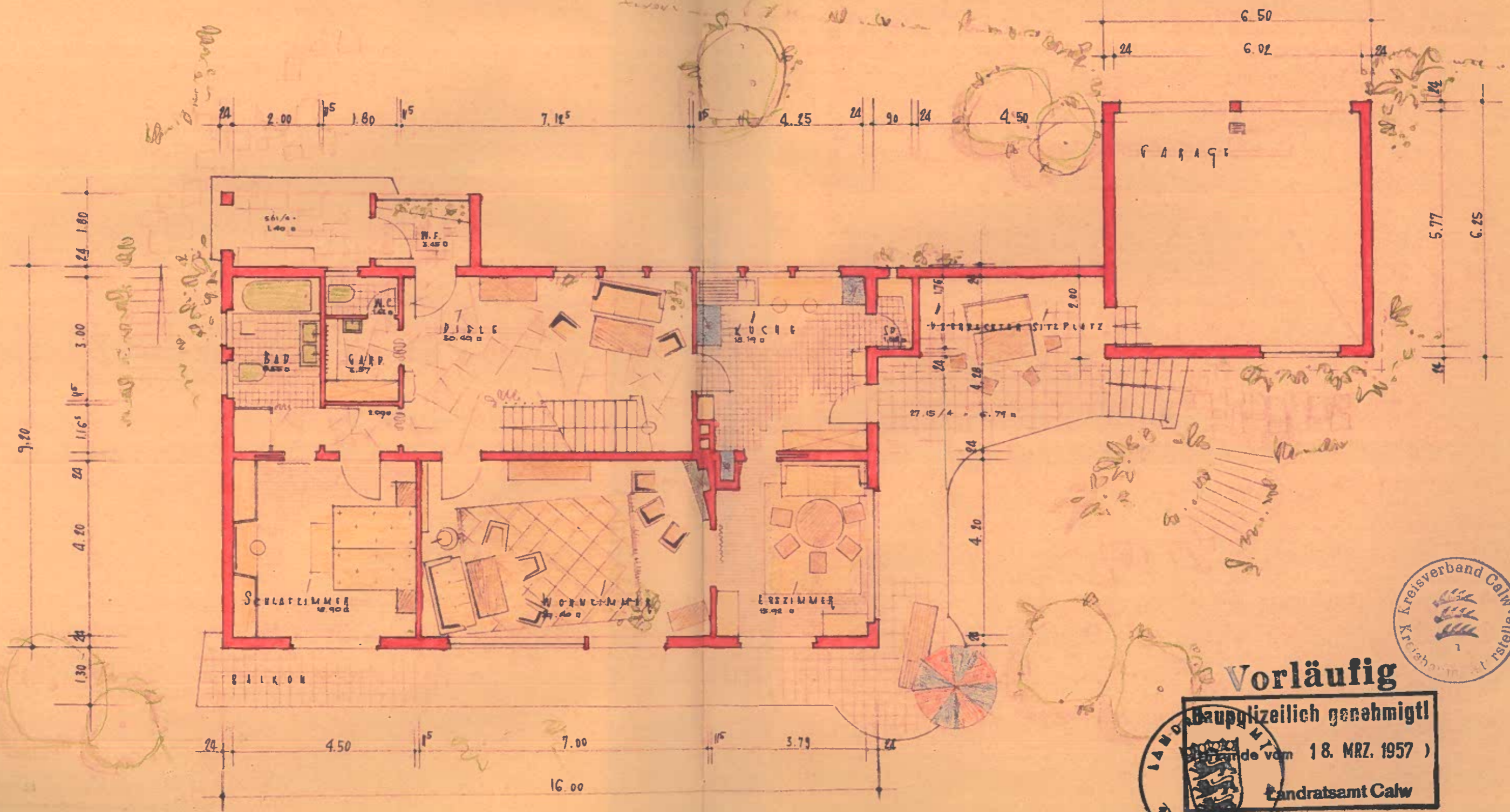

**Vorläufig**  
**Bauplizeilich genehmigt!**  
 (Genehmigt am 18. MRZ. 1957)  
 Landratsamt Calw



CALW, IM JANUAR 1957  
 ARCHITECT BDA =

DEFFENBURG, DEN 10. II 1957

Brink

WOHNHAUSNEUBAU

Werner Mey  
1111 LIEBENTHALL

Vorläufig <sup>BLATT 4</sup>

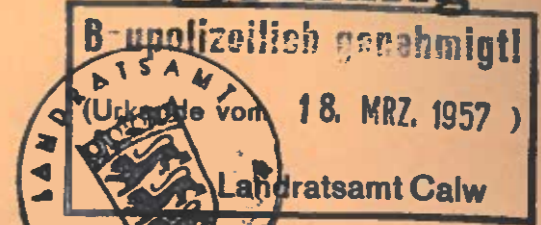

GRUNDRISS VOM  $\Phi$  ACHS GEBÄUDE  
MASSSTAB 1:100

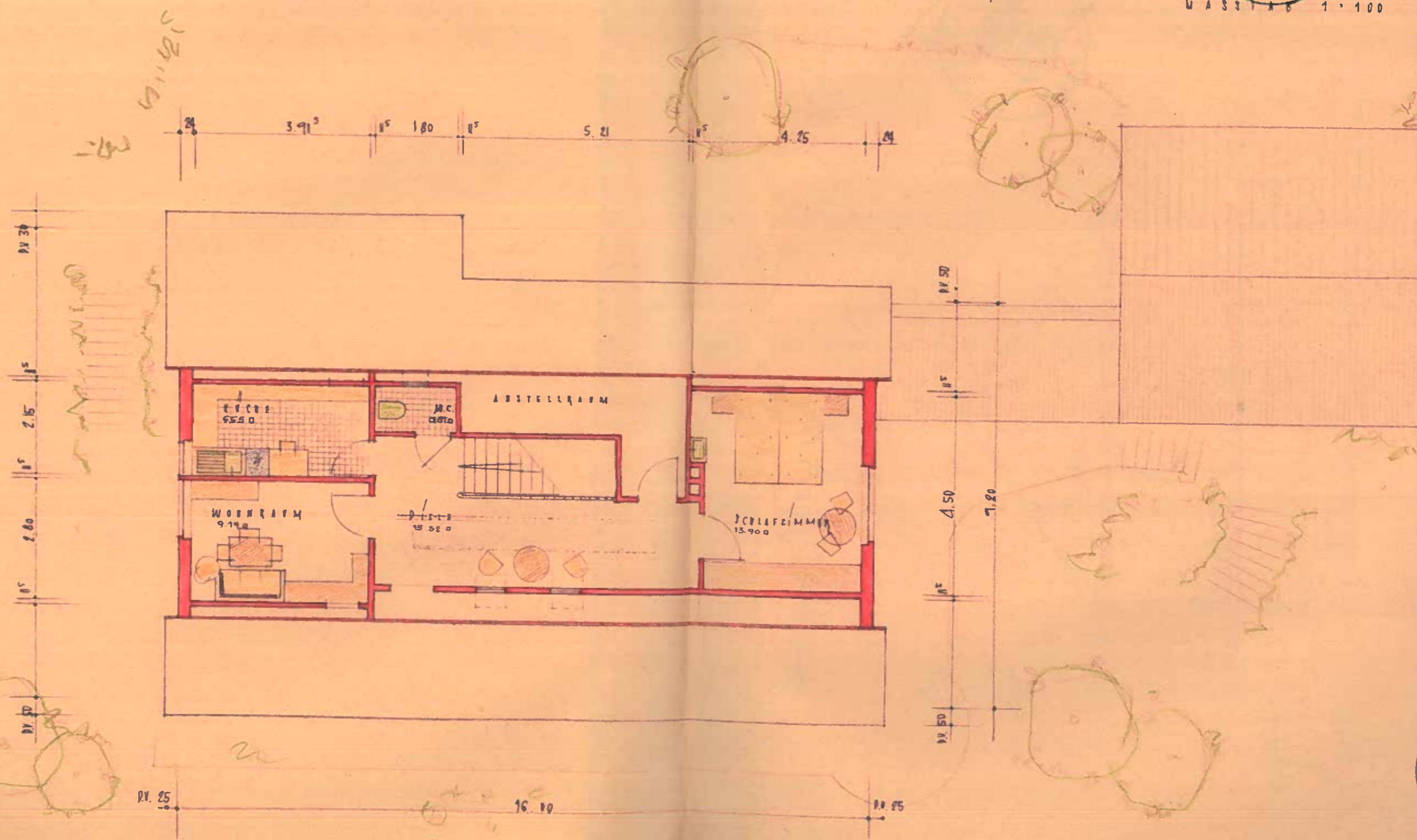

OFFENBURG, DEN 10.5 1957  
BAUHERR

CALW, IM JANUAR 1957  
ARCHITEKT B.M.





WOHNHAUSNEUBAU

Werner, Mey  
BAD LIEBENZELL

ANSICHT GEGEN *W*ESTEN  
MASSTAB 1:100

Vorläufig

Baupolizeilich genehmigt

Kreisamt Calw  
Bekundungs vom 18. MRZ. 1957

Landratsamt Calw



OFFENBURG DEN 10. 1. 1957  
BAUERER

CALW IM JANUAR 1957  
ARCHITEKT BDA =

*Prink*

W O H N H A U S N E U B A U  
Werner, Mey  
B A D L I E D E N Z E L L

ANSICHT GEGEN SÜDEN  
MASSTAB 1:100

**Vorläufig**  
**baupolizeilich genehmigt!**  
(Befreiung vom 18. MRZ. 1957)  
Landratsamt Calw

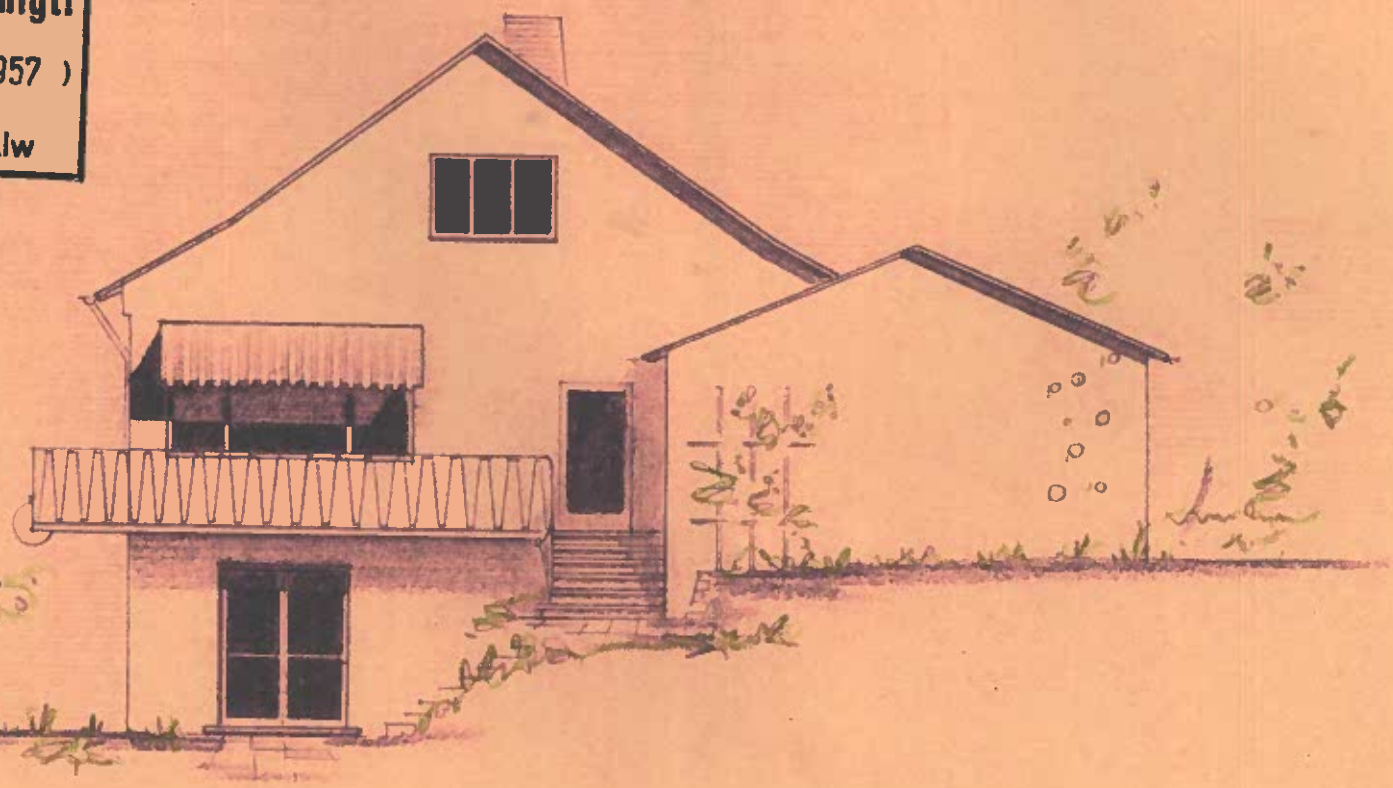

OFFENBURG, DEN 10. 1. 1957  
BAUVERM. 9

*Handwritten signature in blue ink.*



CALW, IM JANUAR 1957  
ARCHITEKT BDA

*Handwritten signature in blue ink.*

WOHNHAUSNEUBAU  
Werner, Mey  
BAD LIEFENZELL

ANSICHT GEGEN OSTEN  
MASSSTAB 1:100

**Vorläufig**  
amtlich genehmigt!  
(Genehmigt am 18. MRZ. 1957)  
Landratsamt Calw

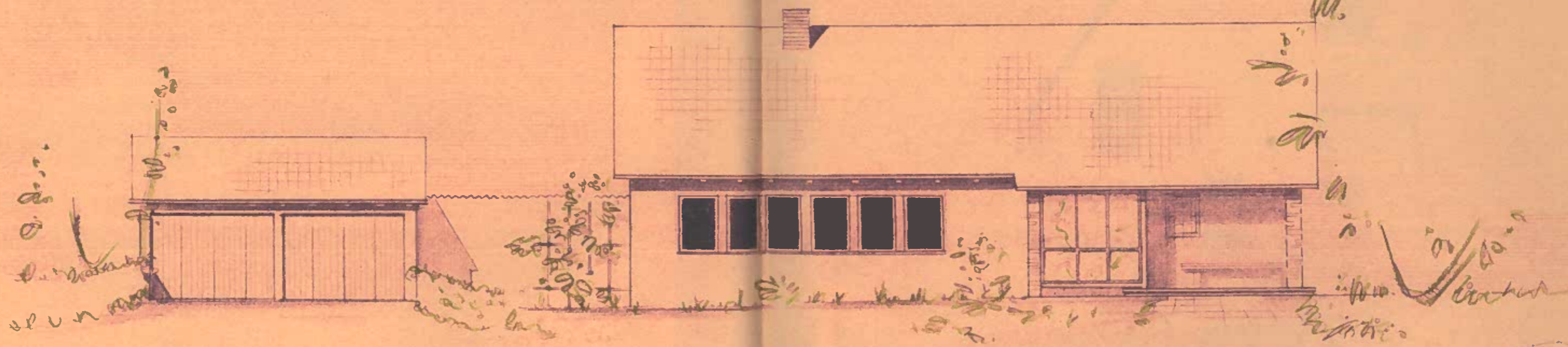

OFFENBERG, DEN 10.5 1957  
BAUERER

*Werner*

CALW, IM JANUAR 1957  
ARCHITECT BDA

*Prink*



WOHNHAUSNEUBAU

Werner, Mey  
BAD LIEBENZELL

ANSICHT GEGEN NORDEN  
MASSSTAB 1:100

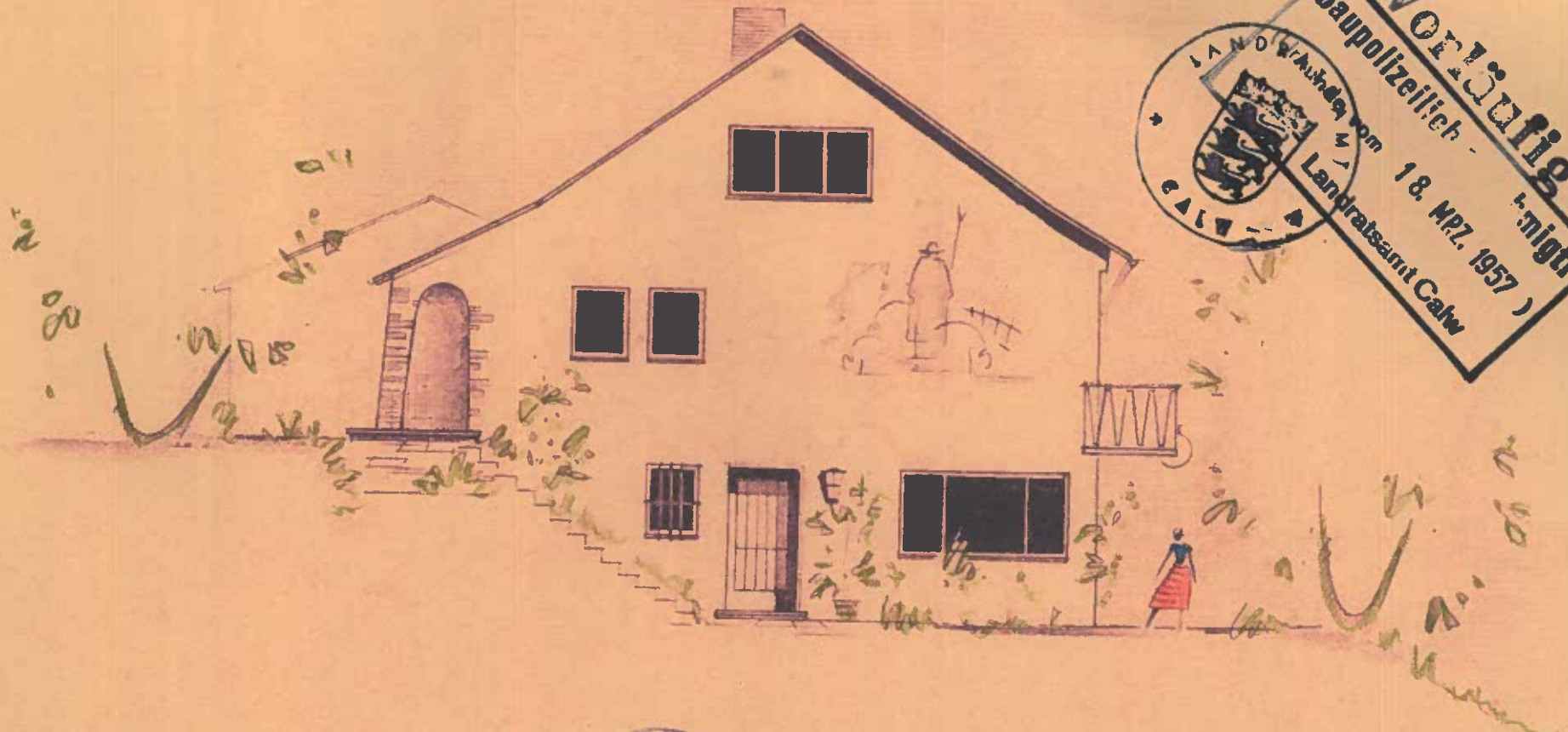

**VORZUGLICH**  
Baupolizeilich-  
Landratsamt Calw  
18. MRZ. 1957  
-migt)

OFFENBURG, DEL 10. II 1957  
BAUHERR =

*luis*



CALW, IM JANUAR 1957  
ARCHITEKT BPA

*10. II*